

Min Buri Old Market Community Min Buri, Bangkok, Thailand

TYIN innledet våren 2009 et samarbeid med CASE Studio Architects i Bangkok. Her jobber vi med slumproblematikk i et lokalsamfunn i distriktet Min Buri hvor CASE tidligere har jobbet med et lekeplass-prosjekt. Min Buri Old Market Community var et kommersielt senter for området, men etter en brann på slutten av 90-tallet har markedsaktivitetene flyttet til de nyere markedene på den andre siden av kanalen. De siste årene har området gått fra å være et livlig midtpunkt til sakte, men sikkert å bevege seg nærmere en slum-tilstand.

TYIN ønsker med dette prosjektet å gå inn i en kompleks, urban situasjon, for å se hva man med arkitektur kan gjøre for å bedre folks forhold, både på kort og lang sikt. På kort sikt ønsker beboerne i lokalsamfunnet å få seg en samlingsplass som kan romme ulike funksjoner, slik som bibliotek og musikkrom. På lang sikt er målet at det som skapes skal kunne støtte en positiv utvikling i området, og skape engasjement hos beboerne.

I den innledende prosessen involverte vi beboerne aktivt gjennom en rekke community-møter. Aktivitetene var alt fra rydding av søppel i området til designrunder med både barn og voksne. Gjennom denne prosessen ble det tydelig at den beste løsningen ikke var å bygge noe helt nytt. Det fantes allerede en masse ubrukte seksjoner av de gamle markedsbyggene. Gjennom å renovere en av disse til å bli en felles samlingsplass kunne man vise at det å investere noe i disse byggene var verdifullt, på tross av usikre fremtidsutsikter.

Da dette var avgjort tok det knapt en time før et av medlemmene i community rådet hadde skaffet oss et tomt hus. TYIN er nå klare for neste fase av prosjekt Min Buri.

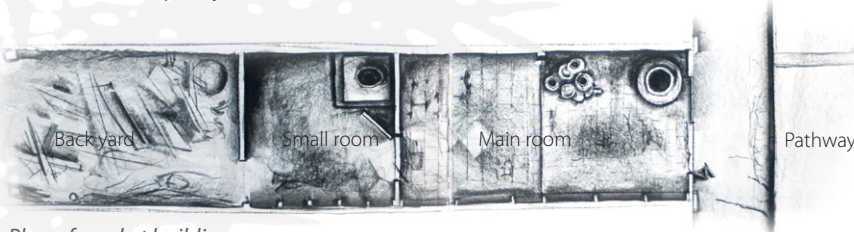

Plan of market building

Min Buri Old Market Community

In Spring 2009 TYIN started a community project in the Min Buri District of Bangkok together with CASE studio Architects. The Min Buri Old Marked Community was once a commercial centre for the area, but a fire in the late nineties caused the marked activities to move. After this accident the community has decayed to an almost slum-like situation.

With this project TYIN wanted to address a complex urban situation to see what architecture can do to improve peoples lives in both the short and long term. In the short term the goals is to create a place for people to gather and interact. In the long term one wish to ignite a spark in the community that can be the beginning of a revitalisation in the area.

After an initial process where the locals were included in a series of community meetings, it was concluded that the best solution in this case was not to build something completely new. The old marked buildings have a lot of vacated spaces that could be renovated for common use. By doing this it could prove that investing in these old buildings was a risk worth the effort, despite the uncertain aspects of the future. The community council attained a house for this purpose within hours after agreeing on this course of action. TYIN is now ready for the next phase of project Min Buri.



project info:

location: Min Buri, Bangkok
 client: Old Marked Community
 project: Community house
 time: February 2009 - May 2009
 team: Andreas Grøntvedt Gjertsen
 Yashar Hanstad
 Magnus Henriksen
 Erlend Bauck Sole
 Pasi Aalto
 support: CASE studio Architects
 photo: Pasi Aalto/TYIN

www.tyintegnestue.no
www.tyintegnestue.blogspot.com
www.casestudio.info

